Une cartographie des blockhaus immergés

L'association gramasa a ressorti de l'oubli des blockhaus allemands immergés dans le bassin d'Arcachon. Après les avoir étudiés, ces bénévoles éditent des cartes sous-marines détaillées.
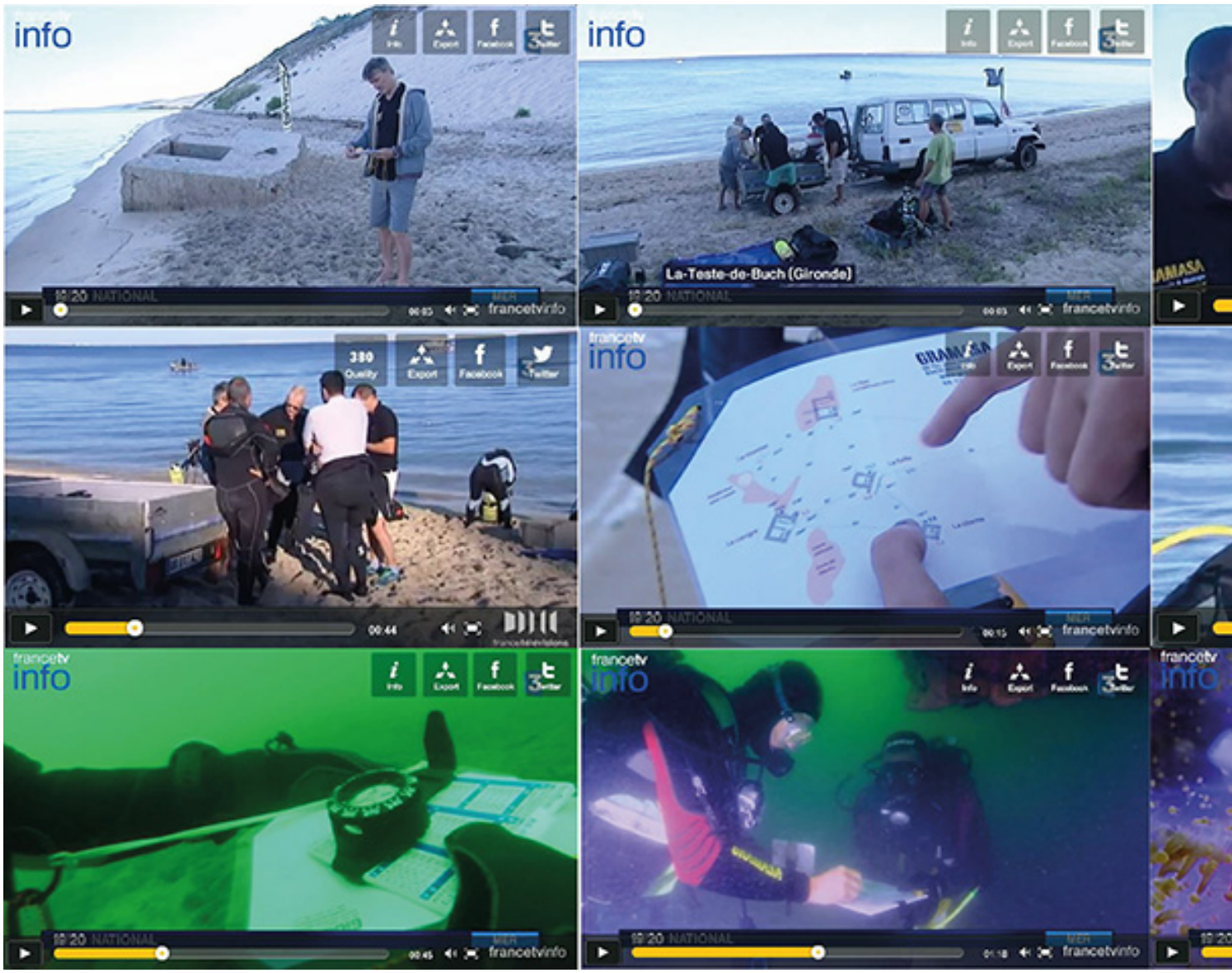
Guillaume Decaix et Jean-michel Litvine nous plongent dans cette histoire en compagnie de ces passionnés. V oir le reportage...